



UNIONE EUROPEA

FONDI
STRUTTURALI
EUROPEI

PER LA SCUOLA - COMPETENZE E AMBIENTI PER L'APPRENDIMENTO - FSE

pon
2014-2020



Ministero dell'Istruzione, dell'Università e della Ricerca
Dipartimento per la Programmazione
Direzione Generale per interventi in materia di edilizia
scuolastica, per la gestione dei fondi strutturali per
l'istruzione e per l'innovazione digitale
Ufficio IV

MIUR

Istituto di Istruzione Superiore «AMEDEO AVOGADRO»

C.so Palestro n. 29 - 13100 VERCELLI

Cod. Mec. VCIS02100Q - Cod. Fisc. 94037670026 - Codice univoco UFOVCU

Email: vcis02100q@istruzione.it - Pec: vcis02100q@pec.istruzione.it

Liceo Scientifico

C.so Palestro 29 – 13100 Vercelli
Tel. 0161/256880 Fax 0161/251983

Istituto Tecnico Industriale

Via Nobel 17- 13048 Santhià
Tel. 0161/931697 Fax 0161/930259
Email: segreteria@itisanthia.it

Candidatura N. 33887 -Avviso Prot. 1479 del 10/02/2017 - FESR - Laboratori sportivi, musicali e coreutici

10.8.1.A5-FESRPON-PI-2017-6

CUP: H66J17000390007

CIG: Z2222B70D2

LABORATORIO TEST CAPACITA' FISICHE E AREA SPORTIVA ATTREZZATA ESTERNA

Determina n. 97

Prot. N. 2858/VI.3

Vercelli, 22/05/2018

Il Dirigente Scolastico

Istituto Istruzione Superiore "Amedeo Avogadro"

- VISTO** il R.D. 18 novembre 1923, n. 2440, concernente l'amministrazione del Patrimonio e la Contabilità Generale dello Stato ed il relativo regolamento approvato con R.D. 23 maggio 1924, n. 827 e ss.mm. ii. ;
- VISTA** la legge 7 agosto 1990, n. 241 "Nuove norme in materia di procedimento amministrativo e di diritto di accesso ai documenti amministrativi" e ss.mm.ii.;
- VISTO** il Decreto del Presidente della Repubblica 8 marzo 1999, n. 275, concernente il Regolamento recante norme in materia di autonomia delle Istituzioni Scolastiche, ai sensi della legge 15 marzo 1997, n. 59 ;
- VISTA** la legge 15 marzo 1997 n. 59, concernente "Delega al Governo per il conferimento di funzioni e compiti alle regioni ed enti locali, per la riforma della Pubblica Amministrazione e per la semplificazione amministrativa";
- VISTO** il Decreto Legislativo 30 marzo 2001, n. 165 recante "Norme generali sull'ordinamento del lavoro alle dipendenze della Amministrazioni Pubbliche" e ss.mm.ii. ;
- VISTA** la legge 13 luglio 2015 n. 107, concernente "Riforma del sistema nazionale di istruzione e formazione e delega per il riordino delle disposizioni legislative vigenti";
- VISTO** l'art. 36, comma 2, lett. a) del D.lgs. del 18 aprile 2016, n. 50 "Codice dei contratti pubblici", così come modificato dal Decreto Legislativo 19 aprile 2017, n. 56, recante disposizioni integrative e correttive del Decreto Legislativo 18 aprile 2016, n. 50 e, l'articolo 95, commi 4 e 5;
- VISTO** l'art. 32, comma 2 del D.lgs. del 18 aprile 2016, n. 50 che dispone "Prima dell'avvio della procedura di affidamento dei contratti pubblici, le stazioni Appaltanti, in conformità ai propri ordinamenti, decretano o determina di contrarre, individuano gli elementi essenziali del contratto e i criteri di selezione degli operatori economici e delle offerte"
- VISTO** il Decreto Interministeriale 1 febbraio 2001 n. 44, concernente "Regolamento concernente le Istruzioni generali sulla gestione amministrativo-contabile delle istituzioni scolastiche";



UNIONE EUROPEA

FONDI STRUTTURALI EUROPEI

PER LA SCUOLA - COMPETENZE E AMBIENTI PER L'APPRENDIMENTO - FSE

pon 2014-2020



MIUR

Ministero dell'Istruzione, dell'Università e della Ricerca
Dipartimento per la Programmazione
Direzione Generale per interventi in materia di edilizia scolastica, per la gestione dei fondi strutturali per l'istruzione e per l'innovazione digitale
Ufficio IV

Istituto di Istruzione Superiore «AMEDEO AVOGADRO»

C.so Palestro n. 29 - 13100 VERCELLI

Cod. Mec. VCIS02100Q - Cod. Fisc. 94037670026 - Codice univoco UFOVCU

Email: vcis02100q@istruzione.it - Pec: vcis02100q@pec.istruzione.it

Liceo Scientifico

C.so Palestro 29 – 13100 Vercelli
Tel. 0161/256880 Fax 0161/251983

Istituto Tecnico Industriale

Via Nobel 17- 13048 Santhià
Tel. 0161/931697 Fax 0161/930259
Email: segreteria@itisanthia.it

- VISTI** i seguenti Regolamenti (UE) n. 1303/2013 recante disposizioni comuni sui Fondi strutturali e di investimento europei, il Regolamento (UE) n. 1301/2013 relativo al Fondo Europeo di Sviluppo Regionale (FESR) e il Regolamento (UE) n. 1304/2013 relativo al Fondo Sociale Europeo;
- VISTO** il PON Programma Operativo Nazionale 2014IT05M2OP001 “Per la scuola – competenze e ambienti per l’apprendimento” approvato con Decisione C(2014) n. 9952, del 17 dicembre 2014 della Commissione Europea;
- VISTE** le Delibere del Consiglio d’Istituto n. 2 del 20/01/2016, con la quale è stato approvato il PTOF per il triennio 2016/2019 e la delibera n. 65 del 20/12/2017 di approvazione della sua ultima revisione;
- VISTA** la nota M.I.U.R. – Ufficio IV del 02/08/2017, prot. AOODGEFID/31814 con la quale è stata comunicata la formale autorizzazione all’avvio delle attività per la realizzazione della proposta progettuale candidatura n. 33887, nell’ambito dei Fondi Strutturali Europei-Programma Operativo Nazionale “Per la scuola, competenze e ambienti per l’apprendimento” 2014-2020 ed il relativo finanziamento;
- VISTA** il Regolamento di Istituto con il quale sono state individuate le procedure per l’acquisizione di lavori, servizi e forniture “sotto soglia”;
- VISTA** la delibera n. 33 del Consiglio d’Istituto del 27 marzo 2017 che eleva il limite di spesa di cui al c. 1) dell’art. 34 del D.M. 44/2001 fino a € 12.500,00 IVA esclusa;
- VISTA** la Delibera del Consiglio d’Istituto n. 72 del 09/02/2018, di approvazione del Programma Annuale Esercizio finanziario 2018, nel quale, tra l’altro, è previsto l’istituto aggregato P60 10.8.1.A5-FESR-PON-PI-2017-6 LABORATORI SPORTIVI, PON ”Programma Operativo Nazionale 2014IT05M2OP001 “Per la scuola – competenze e ambienti per l’apprendimento”;
- RILEVATA** l’assenza di convenzioni Consip attive alla data odierna per le categorie merceologiche della realizzazione del lavoro che si intende acquisire nella **formula chiavi in mano** comprensiva di tutte le attrezzature e oneri, come risulta dagli allegati alla presente determina;
- RILEVATA** l’esigenza di indire, in relazione all’importo finanziario, una procedura per l’acquisizione della realizzazione del lavoro di “Piccoli Adattamenti Edilizi” ai sensi dell’ art. 36 comma 2, lett. a) del D.lgs. n. 50 del 2016, modulando in un unico lotto la richiesta di offerta;
- RITENUTO** di non utilizzare il criterio dell’offerta economicamente più vantaggiosa, in quanto, ai sensi dell’art. 95 lett. b) del D.lgs. n. 50 del 2016, trattasi di esecuzione di lavori le cui caratteristiche sono dettagliatamente descritte nel capitolato tecnico;
- DATO ATTO** di quanto stabilito, in merito alla designazione e alla nomina del Responsabile Unico del Procedimento (R.U.P.), dalla Delibera ANAC n.1096 del 26 ottobre 2016, recanti Linee guida n. 3;
- DATO ATTO** di quanto stabilito dalla Delibera ANAC n.1097 del 26 ottobre 2016 - Linee Guida n. 4, di attuazione del D.Lgs. 18 aprile 2016, n. 50, recanti “Procedure per l’affidamento dei



UNIONE EUROPEA

FONDI
STRUTTURALI
EUROPEI

PER LA SCUOLA - COMPETENZE E AMBIENTI PER L'APPRENDIMENTO - FSE

pon
2014-2020Ministero dell'Istruzione, dell'Università e della Ricerca
Dipartimento per la Programmazione
Direzione Generale per interventi in materia di edilizia
scuolastica, per la gestione dei fondi strutturali per
l'istruzione e per l'innovazione digitale
Ufficio IV

MIUR

Istituto di Istruzione Superiore «AMEDEO AVOGADRO»

C.so Palestro n. 29 - 13100 VERCELLI

Cod. Mec. VCIS02100Q - Cod. Fisc. 94037670026 - **Codice univoco UFOVCU**Email: vcis02100q@istruzione.it - Pec: vcis02100q@pec.istruzione.it**Liceo Scientifico**C.so Palestro 29 – 13100 Vercelli
Tel. 0161/256880 Fax 0161/251983**Istituto Tecnico Industriale**Via Nobel 17- 13048 Santhià
Tel. 0161/931697 Fax 0161/930259
Email: segreteria@itisanthia.it

contratti pubblici di importo inferiore alle soglie di rilevanza comunitaria, indagini di mercato e formazione e gestione degli elenchi di operatori economici”;

CONSIDERATA la scadenza perentoria della realizzazione del progetto PON entro il 30 giugno 2018, e quindi l'urgenza della realizzazione del lavoro entro tale termine per cause indipendenti dall'Istituto Istruzione Superiore Amedeo Avogadro;

VISTA la Determina a contrarre del Dirigente Scolastico n. 91, prot. 2596/VI.3 del 10/05/2018 con la quale è stata indetta una procedura **negoziata RdO su MePA** (ai sensi dell'art. 36 del D.lgs. del 18 aprile 2016, n. 50) per l'affidamento e l'esecuzione **dei lavori di “Piccoli adattamenti edilizi” necessari alla realizzazione del progetto PON 10.8.1.A5-FESRPN-PI-2017-6 LABORATORI SPORTIVI**;

VISTO che l'indagine di mercato espletata non ha condotto all'individuazione di cinque operatori economici per poter procedere all'affidamento dell'esecuzione del lavoro “PICCOLI ADATTAMENTI EDILIZI” tramite **Richiesta di offerta (RdO)**;

CONSIDERATO che all'indagine di mercato esperita hanno presentato la propria manifestazione d'interesse le ditte: **ANGELO LEONE, GALLONE COSTRUZIONI SRLS,**

Tutto ciò visto e rilevato, che costituisce parte integrante del presente decreto

DECRETA**Art. 1 Oggetto**

È indetta la procedura negoziata di acquisizione in economia, mediante **affidamento diretto**, ai sensi degli artt. 32, 36, 37 del D.lgs. n. 50 del 2016 e del D.I. 44/2001, previa richiesta di tre preventivi per l'affidamento e l'esecuzione **dei lavori necessari alla realizzazione del progetto PON 10.8.1.A5-FESRPN-PI-2017-6 LABORATORI SPORTIVI**, in un lotto unico:

N. LOTTO	DENOMINAZIONE	CIG
1	Piccoli adattamenti edilizi	Z2222B70D2

L'intervento sarà eseguito presso: PALESTRINA PIANO PRIMO del Liceo Scientifico Avogadro – Corso Palestro n. 29 – 13100 Vercelli; le voci previste per la realizzazione del lavoro sono:

- RIMOZIONE PIASTRELLE E INTONACI
- INTONACI
- PAVIMENTI
- TINTEGGIATURE
- PORTA INGRESSO PALESTRINA
- ONERI NON COMPUTABILI IN FASE PREVENTIVA
- SICUREZZA



UNIONE EUROPEA

FONDI
STRUTTURALI
EUROPEI

PER LA SCUOLA - COMPETENZE E AMBIENTI PER L'APPRENDIMENTO - FSE

pon
2014-2020



Ministero dell'Istruzione, dell'Università e della Ricerca
Dipartimento per la Programmazione
Direzione Generale per interventi in materia di edilizia
scuolastica, per la gestione dei fondi strutturali per
l'istruzione e per l'innovazione digitale
Ufficio IV

MIUR

Istituto di Istruzione Superiore «AMEDEO AVOGADRO»

C.so Palestro n. 29 - 13100 VERCELLI

Cod. Mec. VCIS02100Q - Cod. Fisc. 94037670026 - **Codice univoco UFOVCU**

Email: vcis02100q@istruzione.it - Pec: vcis02100q@pec.istruzione.it

Liceo Scientifico

C.so Palestro 29 – 13100 Vercelli
Tel. 0161/256880 Fax 0161/251983

Istituto Tecnico Industriale

Via Nobel 17- 13048 Santhià
Tel. 0161/931697 Fax 0161/930259
Email: segreteria@itisanthia.it

Alla procedura sono invitati a partecipare:

1. le ditte **ANGELO LEONE, GALLONE COSTRUZIONI SRLS** avendo presentato la propria manifestazione d'interesse, in seguito all'indagine di mercato prevista nella determina a contrarre del Dirigente Scolastico n. 91, prot. 2596/VI.3 del 10/05/2018;
2. e, come terzo operatore economico la ditta **ALBEDIL group srls**, già nota all'Istituto per competenze tecniche, affidabilità e puntualità nell'esecuzione dei lavori edili, avendo effettuato in passato diversi interventi di manutenzione presso l'edificio scolastico per conto dell'Amministrazione Provinciale

Art. 2 Criterio di aggiudicazione

Il criterio di scelta del contraente è, per i motivi indicati in premessa, quello del prezzo più basso rispetto a quello posto a base di gara, ai sensi dell'art. 95, comma 4, del d.lgs. n. 50 del 2016, ferme restando le caratteristiche previste nel capitolato tecnico.

Art. 3 Importo

L'importo a base di gara per la fornitura di cui all'art. 1 è di € **4.152,40** (euro quattromilacentocinquantadue/40), l'importo è onnicomprensivo di IVA e di qualunque altro onere o spese.

Art. 4 Tempi di presentazione delle offerte e di esecuzione delle forniture

Considerata l'urgenza della procedura e la ristrettezza dei termini per la realizzazione dell'intervento **le offerte dovranno essere presentate entro il 25 maggio 2018.**

La realizzazione ed il collaudo dei lavori dovrà essere ultimata tassativamente entro il **15 giugno 2018.**

Art. 5 Approvazione atti allegati

Si approva la lettera d'invito.

Art. 6 Responsabile del Procedimento

Ai sensi dell'art. 31 del decreto legislativo 18 aprile 2016, n. 50 e dell'art. 5 della Legge 7 agosto 1990, n. 241, viene nominato Responsabile del Procedimento **il Dirigente Scolastico Paoletta Picco.**

IL DIRIGENTE SCOLASTICO

Dott.ssa Prof.ssa Paoletta PICCO

Firma autografa sostituita a mezzo stampa ai sensi
dell'art.3,comma2, del D.L.vo 39/1993



UNIONE EUROPEA

FONDI
STRUTTURALI
EUROPEI

PER LA SCUOLA - COMPETENZE E AMBIENTI PER L'APPRENDIMENTO - FSE

pon
2014-2020



Ministero dell'Istruzione, dell'Università e della Ricerca
Dipartimento per la Programmazione
Direzione Generale per interventi in materia di edilizia
scuolastica, per la gestione dei fondi strutturali per
l'istruzione e per l'innovazione digitale
Ufficio IV

MIUR

Istituto di Istruzione Superiore «AMEDEO AVOGADRO»

C.so Palestro n. 29 - 13100 VERCELLI

Cod. Mec. VCIS02100Q - Cod. Fisc. 94037670026 - Codice univoco UFOVCU

Email: vcis02100q@istruzione.it - Pec: vcis02100q@pec.istruzione.it

Liceo Scientifico

C.so Palestro 29 – 13100 Vercelli
Tel. 0161/256880 Fax 0161/251983

Istituto Tecnico Industriale

Via Nobel 17- 13048 Santhià
Tel. 0161/931697 Fax 0161/930259
Email: segreteria@itisanthia.it

Prot. 2859/VI.3

Vercelli, 22/05/2018

Spett.li

Ditte

Oggetto : Richiesta preventivo lavori di Piccoli adattamenti edilizi presso la Palestrina del Liceo Scientifico A.Avogadro – Progetto **10.8.1.A5-FESRPON-PI-2017-6 “Laboratorio Test Capacita' Fisiche E Area Sportiva Attrezzata Esterna”**

CUP: H66J17000390007

CIG: Z2222B70D2

IL DIRIGENTE SCOLASTICO

VISTA l'esigenza di realizzare “Piccoli adattamenti edilizi” presso la Palestrina del Liceo Scientifico A.Avogadro

VISTA la determina n. 97 prot. n. 2858/06.02 del 22/05/2018 con la quale si è dato avvio alla procedura d'acquisto in economia, tramite affidamento diretto, ai sensi degli artt. 32, 36, 37 del D.Lgs. n. 50/2016 e del comma 1 del D.I. n. 44/2001, dell'esecuzione dei lavori di “Piccoli adattamenti edilizi” necessari alla realizzazione del progetto PON 10.8.1.A5-FESRPON-PI-2017-6 LABORATORI SPORTIVI

RICHIEDE

il preventivo di spesa per l'esecuzione dei lavori in oggetto.

L'intervento sarà eseguito presso: PALESTRINA PIANO PRIMO del Liceo Scientifico Avogadro – Corso Palestro n. 29 – 13100 Vercelli; le voci previste per la realizzazione del lavoro sono:

- RIMOZIONE PIASTRELLE E INTONACI
- INTONACI
- PAVIMENTI
- TINTEGGIATURE
- PORTA INGRESSO PALESTRINA
- ONERI NON COMPUTABILI IN FASE PREVENTIVA
- SICUREZZA

come da capitolato tecnico allegato.

L'aggiudicazione sarà effettuata con il criterio del prezzo più basso, considerato l'importo a base di gara di € **4.152,40** (euro quattromilacentocinquantaquattro/40) – tale l'importo è onnicomprensivo di IVA e di qualunque altro onere o spese.

Il preventivo dovrà pervenire, **entro e non oltre le ore 15.00 del 25 maggio 2018**, restando esclusa ogni e qualsiasi successiva offerta.



UNIONE EUROPEA

FONDI
STRUTTURALI
EUROPEI

PER LA SCUOLA - COMPETENZE E AMBIENTI PER L'APPRENDIMENTO - FSE

pon
2014-2020



Ministero dell'Istruzione, dell'Università e della Ricerca
Dipartimento per la Programmazione
Direzione Generale per interventi in materia di edilizia
scuolastica, per la gestione dei fondi strutturali per
l'istruzione e per l'innovazione digitale
Ufficio IV

MIUR

Istituto di Istruzione Superiore «AMEDEO AVOGADRO»

C.so Palestro n. 29 - 13100 VERCELLI

Cod. Mec. VCIS02100Q - Cod. Fisc. 94037670026 - **Codice univoco UFOVCU**

Email: vcis02100q@istruzione.it - Pec: vcis02100q@pec.istruzione.it

Liceo Scientifico

C.so Palestro 29 – 13100 Vercelli
Tel. 0161/256880 Fax 0161/251983

Istituto Tecnico Industriale

Via Nobel 17- 13048 Santhià
Tel. 0161/931697 Fax 0161/930259
Email: segreteria@itisanthia.it

L'offerta potrà essere presentata a mano o a mezzo posta e, dovrà essere indirizzata al: Dirigente Scolastico dell'Istituto Istruzione Superiore A. Avogadro, Corso Palestro n. 29 – 13100 Vercelli (VC); per una corretta identificazione delle candidature sul plico dovrà essere apposta la dicitura **“PON 10.8.1.A5-FESRPN-PI-2017-6 OFFERTA PER L’AFFIDAMENTO DEI LAVORI DI PICCOLI ADATTAMENTI EDILIZI”**.

In caso di consegna a mezzo posta non farà fede la data di invio apposta dall'ufficio di spedizione ma la sola data e ora di ricezione apposta dall'ufficio di segreteria all'atto del ricevimento dei plichi.

Alla ditta aggiudicataria potrà essere disposto il pagamento della relativa fattura solo in seguito all'acquisizione, da parte di questa scuola, del DURC e degli adempimenti che garantiscono la tracciabilità dei flussi finanziari.

IL DIRIGENTE SCOLASTICO

Dott.ssa Prof.ssa Paoletta PICCO

Firma autografa sostituita a mezzo stampa ai sensi
dell'art.3,comma2, del D.L.vo 39/1993



FONDI STRUTTURALI EUROPEI
pon
 2014-2020
 PER LA SCUOLA - COMPETENZE E AMBIENTI PER L'APPRENDIMENTO - FSE



Ministero dell'Istruzione, dell'Università e della Ricerca
 Dipartimento per la Programmazione
 Direzione Generale per interventi in materia di edilizia
 scolastica, per la gestione dei fondi strutturali per
 l'istruzione e per l'innovazione digitale
 Ufficio IV

Istituto di Istruzione Superiore «AMEDEO AVOGADRO»

C.so Palestro n. 29 - 13100 VERCELLI

Cod. Mec. VCIS02100Q - Cod. Fisc. 94037670026 - **Codice univoco UFOVCU**

Email: vcis02100q@istruzione.it - Pec: vcis02100q@pec.istruzione.it

Liceo Scientifico

C.so Palestro 29 – 13100 Vercelli
 Tel. 0161/256880 Fax 0161/251983

Istituto Tecnico Industriale

Via Nobel 17- 13048 Santhià
 Tel. 0161/931697 Fax 0161/930259
 Email: segreteria@itisanthia.it

PROGRAMMA OPERATIVO NAZIONALE

1479 del 10/02/2017 – FESR – **LABORATORI SPORTIVI, MUSICALI E COREUTICI**

MODULO 10.8.1.A5 Laboratori professionalizzanti per i licei scientifici ad indirizzo sportivo

10.8.1.A5-FESR PON-PI-2017-6

Candidatura N. 33887 -Avviso Prot. 1479 del 10/02/2017 - FESR - Laboratori sportivi, musicali e coreutici

**LABORATORIO TEST CAPACITA' FISICHE E
 AREA SPORTIVA ATTREZZATA ESTERNA**

CUP: **H66J17000390007**

CIG: **Z2222B70D2**

CAPITOLATO TECNICO

PICCOLI ADATTAMENTI EDILIZI

Prezzo massimo a base di gara IVA compresa: euro 4.152,00 (euro quattromilacentocinquantadue/00) di cui

Oneri per la Sicurezza non soggetti a ribasso: euro 300,00

L' esecuzione dei lavori avverrà presso: PALESTRINA PIANO PRIMO del Liceo Scientifico Avogadro – Corso Palestro n. 29 – 13100 Vercelli

- RIMOZIONE PIASTRELLE E INTONACI
- INTONACI
- PAVIMENTI
- TINTEGGIATURE
- PORTA INGRESSO PALESTRINA
- ONERI NON COMPUTABILI IN FASE PREVENTIVA
- SICUREZZA

RIMOZIONE PIASTRELLE E INTONACI:

n.1	01.A02.B50.010 Rimozione di rivestimento in piastrelle di qualsiasi tipo, in qualunque piano di fabbricato, compresa la discesa o la salita a terra dei materiali, lo sgombero dei detriti, computando le superfici prima della demolizione, con trasporto dei detriti nell'ambito del cantiere (In ceramica) rivestimento pareti (lung. = 1,93+0,87+0,9+0,86+3,72) * H 2,300= Sommano m ² 19,04
-----	--

n.2	01.A02.B60.005 Spicconatura di intonaco di calce, gesso e simili, in qualunque piano di fabbricato, compresa la discesa o la salita a terra dei materiali, lo sgombero dei detriti, computando le superfici prima della demolizione, compreso il trasporto dei detriti alle discariche Per superfici di m ² 0,50 ed oltre pareti perimetrali (lung. = 1,93+2,6+3,72) * 2,300 Sommano m ² 19,98
n.3	01.A02.B00.050 Demolizione di pavimenti interni, in qualunque piano di fabbricato, compresa la discesa o la salita a terra dei materiali, lo sgombero dei detriti in cantiere, per superfici di m ² 0,50 ed oltre, escluso il sottofondo da computarsi a parte (In pietra, marmi, graniti) pavimento 3,72 * 2,87 Sommano m ² 10,676
n.4	01.A02.A40.005 Demolizione di caldane, sottofondi in calcestruzzo non armato, in qualunque piano di fabbricato, compresa la salita o discesa a terra dei materiali, lo sgombero dei detriti; i volumi si intendono computati prima della demolizione (Con carico e trasporto dei detriti alle discariche) pavimento 3,72 * 2,87 * 0,100 Sommano m ³ 1,068
n.5	02.P02.A74.010 Carico a mano e trasporto alla pubblica discarica del materiale di risulta in un raggio di km 8, esclusi eventuali oneri di smaltimento imposti dalle discariche Sommano m ³ 2,000
INTONACI:	
N.6	01.A10.A10.005 Rinzaffo eseguito con malta di calce dolce su pareti, solai, soffitti, travi, ecc, sia in piano che in curva, compresa l'esecuzione dei raccordi negli angoli, delle zanche di separazione tra pareti e orizzontamenti, e della profilatura degli spigoli in cemento con esclusione del gesso (Per una superficie complessiva di almeno m ² 1 e per uno spessore fino a cm 2) pareti perimetrali (lung. =1,93+2,6+3,72) * 2,300 Sommano m ² 18,98
N.7	01.A10.B20.005 Intonaco eseguito con malta di cemento, su rinzaffo, in piano od in curva, anche con aggiunta di coloranti, compresa l'esecuzione dei raccordi delle zanche e la profilatura degli spigoli in cemento con l'esclusione del gesso (Eseguito fino ad una altezza di m 4, per una superficie complessiva di almeno m ² 1 e per uno spessore di cm 0.5) (lung. =1,93+2,6+3,72) * 2,300 Sommano m ² 18,98
N.8	01.A10.C30.005 Rasatura con scagliola e additivi su tramezze in latero gesso Per una superficie complessiva di almeno m ² 1 (lung. =1,93+2,6+3,72) * 2,300 Sommano m ² 18,98
PAVIMENTI:	
N.9	01.A11.A40.005 Sottofondo per pavimenti di spessore fino a cm 15 (Formato con calcestruzzo cementizio avente resistenza caratteristica di kg/cm ² di 150, per ogni cm di spessore e per superfici di almeno m ² 0,20) pavimento 3,72* 2,87= Sommano m ² 10,68
N.10	01.P07.B45.005 Provvista di piastrelle per pavimenti e rivestimenti in gres ceramico fine porcellanato, ottenuto da impasto di argille nobili, di tipo omogeneo a tutto spessore, privo di trattamento superficiale, inassorbente, antigelivo, altamente resistente agli attacchi fisici e chimici, con superficie a vista tipo naturale o tipo antisdrucchiolo nei formati 20X20 - 30X30 - 40X40 pavimento 3,72* 2,87 Sommano m ² 10,68

N.11	01.A12.B70.005 Posa in opera di pavimento eseguito in piastrelle di gres ceramico anche con fascia lungo il perimetro e anche disposto a disegni, dato in opera con malta cementizia; escluso il sottofondo o il rinzafo Per una superficie di almeno m ² 0,20 pavimento 3,72* 2,87 Sommano m ² 10,68
TINTEGGIATURE:	
N.12	01.P21.G10.020 Pitture emulsionate (idropitture) (In colori di base correnti) Sommano kg 15,000
N.13	01.A20.E30.005 Tinta all'acqua (idropittura) a base di resine sintetiche, con un tenore di resine non inferiore al 30%, lavabile, ad una o piu' tinte a piu' riprese su fondi gia' preparati (Suintonaci interni) PARETI: pareti perimetrali 1,93+2,6+3,72) * 3,98 SOFFITTO: 3,72*2,60 Sommano m ² 45,51
N.14	01.A20.F70.025 Verniciatura con smalto su coloritura esistente per superfici metalliche (Di termosifoni,piastre,ecc. a due riprese) TERMOSIFONI (par.ug. = 2*10*2) *0,40 * 0,700 Sommano m ² 11,200
PORTA INGRESSO PALESTRINA:	
N.15	RIMOZIONE PORTA E SOPRALUCE RISAGOMATURA FORO PORTA
N.16	01.P09.F40.005 Profili in lamierino zincato per pareti divisorie prefabbricate in lastre di gesso protetto (cartongesso) spessore mm 0,6 TAMPONATURA SOPRALUCE PORTA INGRESSO (*lung. = 1,1+0,7) * 1,80 Sommano m 7,200
N.17	01.A06.C30.005 Esecuzione di controsoffitti mediante fornitura e posa in opera di lastre in cartongesso, conformi alla norma UNI 11424/2011, appoggiate su una orditura in profilati metallici in lamiera di acciaio zincata di spessore 6 mm sospesa con pendinatura d'acciaio; conformità delle lastre alla norma UNI 520/2009, con reazione al fuoco in Euroclasse A2-s1,d0. Sono compresi viti, tasselli di fissaggio, stuccatura e rasatura dei giunti. lastra in cartongesso dello spessore di 10 mm TAMPONAMENTO SOPRALUCE PORTA 1,10* 0,70 Sommano m ² 0,770
N.18	01.P09.F10.005 Lastre piene in gesso protetto (cartongesso) per controsoffittature fonoisolanti dello spessore di mm 10 TAMPONAMENTO SOPRALUCE PORTA 4,00* 1,10 *0,70 Sommano m ² 3,080
N.19	F.02.002.002 Fornitura e posa di telaio per porta multiuso tipo Ninz modello Rever ad un'anta (Tipo Speed) Sommano cad 1,000
N.20	F.02.001.004 Porta multiuso tipo Ninz modello Rever ad una anta composta da:.. Anta tamburata reversibile in lamiera zincata con interposta struttura rigida in fibra alveolare, spess totale 39mm. Telaio angolare reversibile, assemblato, in profilato di lamiera d'acciaio zincata, predisposto per il fissaggio con zanche o tasselli .. Battuta inferiore del telaio adattabile al pavimento finito oppure smontabile. .. Serratura con foro cilindro ed inserto per chiave tipo patent, compresa.

	<p>.. Predisposizione per l' applicazione Kit Secur</p> <p>.. Rostri di tenuta sul lato cerniera</p> <p>.. Maniglia antinfortunistica colore nero completa di placche con foro cilindro ed inserti per chiave tipo patent.</p> <p>.. Nr. 2 cerniere portanti.</p> <p>.. Compresa verniciatura con polveri epossipoliestere termoindurite, con finitura a struttura antigraffio gofrata (anta singola da 800x2150)</p> <p>Sommano 1,000</p>
N.21	<p>01.P01.A10.005</p> <p>Operaio specializzato Ore (normali)</p> <p>RISAGOMATURA MAZZETTE PER ADATTAMENTO A MISURA STANDARD</p> <p>Sommano h 6,000</p>
N.22	<p>01.P01.A20.005</p> <p>Operaio qualificato Ore (normali)</p> <p>RISAGOMATURA MAZZETTE PER ADATTAMENTO A MISURA STANDARD</p> <p>Sommano h 6,000</p>
ONERI NON COMPUTABILI IN FASE PREVENTIVA:	
N.23	<p>01.P01.A10.005</p> <p>Operaio specializzato Ore (normali) IMPREVISTI</p> <p>Sommano h 9,000</p>
N.24	<p>01.P01.A20.005</p> <p>Operaio qualificato Ore (normali) IMPREVISTI</p> <p>Sommano h 9,000</p>
ONERI PER LA SICUREZZA:	
N.25	<p>L.SC.02</p> <p>Incontro iniziale ed incontri periodici del responsabile di cantiere con il direttore dei lavori allo scopo di esaminare il piano di sicurezza, redigere i DUVRI specifici di cantiere e valutare le direttive per la sua attuazione. Il prezzo compensa TUTTE le ore ritenute necessarie nel corso dell'appalto. Viene compreso in questa voce l'onere per la corretta compilazione del registro degli interventi di manutenzione. 2,00</p> <p>Sommano cad 2,000</p>
N.26	<p>28.A05.E10.005</p> <p>RECINZIONE di cantiere realizzata con elementi prefabbricati di rete metallica e montanti tubolari zincati con altezza minima di 2,00 m, posati su idonei supporti in calcestruzzo, compreso montaggio in opera e successiva rimozione. Nolo calcolato sullo sviluppo lineare nolo per il primo mese</p> <p>Area di cantiere 2,00</p> <p>Sommano m 2,000</p>
N.27	<p>28.A20.A05.005</p> <p>CARTELLONISTICA di segnalazione conforme alla normativa vigente, di qualsiasi genere, per prevenzione incendi ed infortuni.</p> <p>Posa e nolo per una durata massima di 2 anni. di dimensione piccola (fino a 35x35 cm)2,00</p> <p>Sommano cad 2,000</p>
N.28	<p>28.A05.A10.005</p> <p>TRABATTELLO completo e omologato, su ruote, prefabbricato, di dimensioni 1,00x2,00 m, senza ancoraggi: altezza fino a 6,00 m: trasporto, montaggio, smontaggio e nolo fino a 1 mese o frazione di mese 1,00</p> <p>Sommano cad 1,000</p>

Piano Primo

Localizzazione intervento

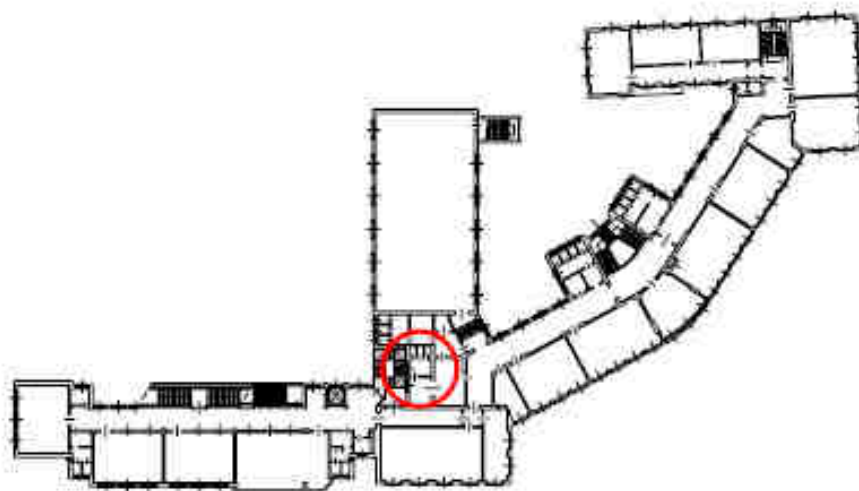

Piano Primo

Stato esistente

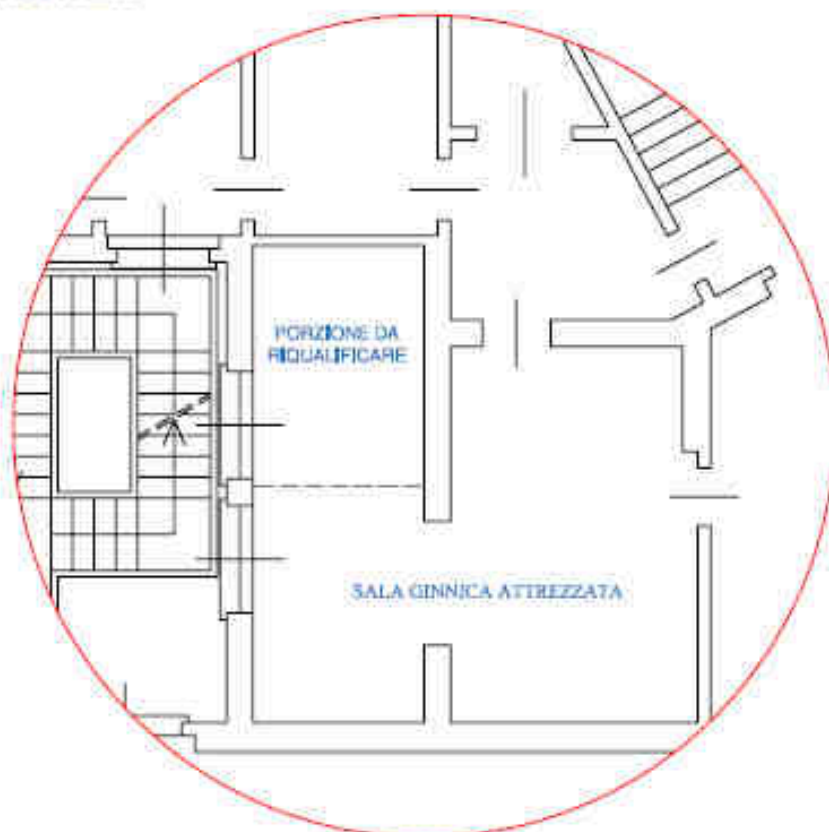

Piano Primo

Interventi in progetto:

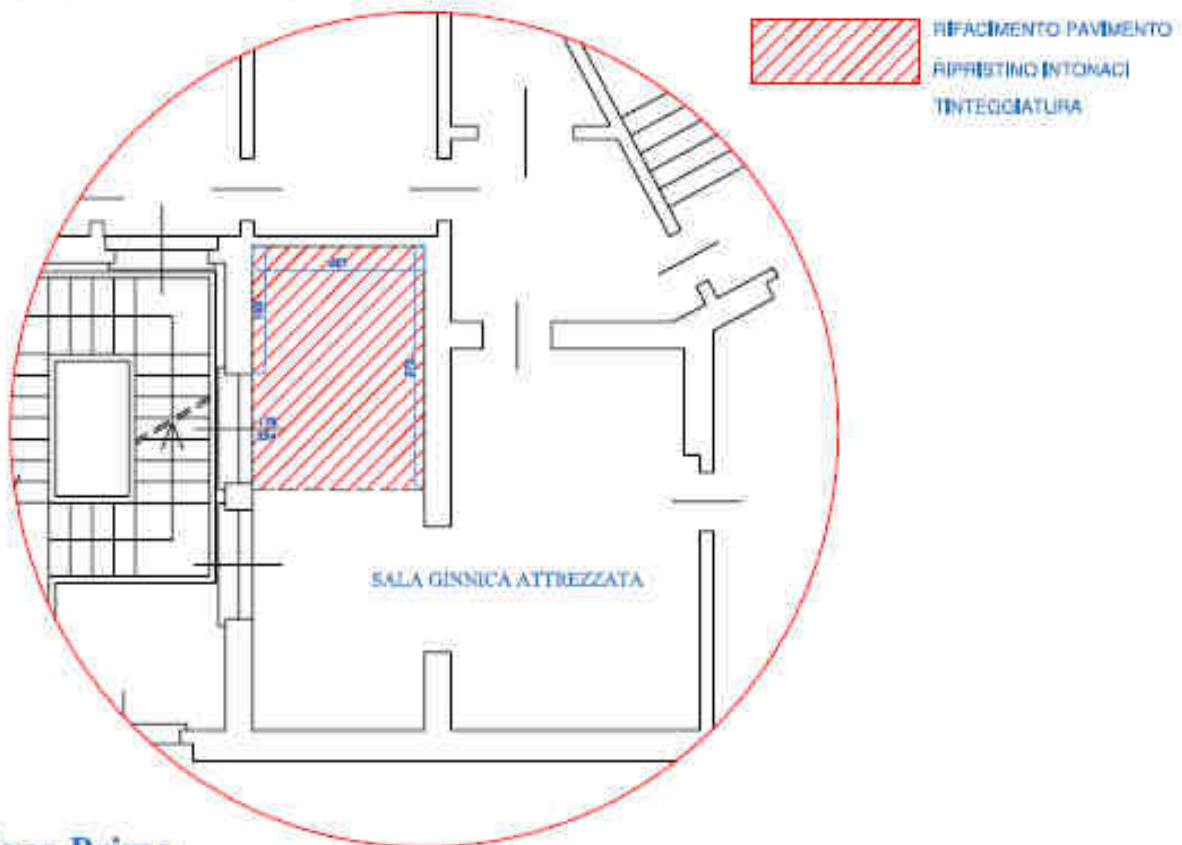

Piano Primo

Stato finale

